



Sociālās integrācijas  
valsts aģentūra

# Profesionālās piemērotības noteikšana

**Andra Dietlava**, ESF projekta «Personu ar invaliditāti vai garīga rakstura traucējumiem integrācija nodarbinātībā un sabiedrībā» vadītāja



NACIONĀLAIS  
ATTĪSTĪBAS  
PLĀNS 2020



EIROPAS SAVIENĪBA  
Eiropas Sociālais  
fonds

IEGULDĪJUMS TAVĀ NĀKOTNĒ

25.02.2020.

## Profesionālās piemērotības noteikšana

**Pakalpojuma mērķis:** noteikt profesionālo piemērotību cilvēkiem, kuri vēlas apgūt profesiju, pārkvalificēties vai pilnveidot profesionālās zināšanas un prasmes SIVA Koledžā vai SIVA Jūrmalas profesionālajā vidusskolā, t.sk. ESF projekta ietvaros

# Profesionālās piemērotības noteikšana

## Pakalpojuma mērķa grupa:

### Valsts budžeta ietvaros

- Ar invaliditāti
- Ar prognozējamo invaliditāti

### ESF projekta ietvaros\*

- Ar garīga rakstura traucējumiem

### NVA projekta ietvaros\*\*

- Ar invaliditāti
- Ar prognozējamo invaliditāti
- Ilgstošie bezdarbnieki

## Darbspējas vecumā

\* ESF projekts Nr.9.1.4.1/16/I/001 „Personu ar invaliditāti vai garīga rakstura traucējumiem integrācija nodarbinātībā un sabiedrībā”

\*\* ESF projekts Nr.9.1.1.1/15/I/001 „Subsidētās darbavietas bezdarbniekiem”

# Profesionālās piemērotības noteikšana

## Rādītāji 2019.gadā:

### Valsts budžeta ietvaros

- 336
- 5 dienas

### ESF projekta ietvaros

- 56
- 10 dienas

### NVA projekta ietvaros

- 276
- 5 dienas

# Profesionālās piemērotības noteikšana

## Plānotie rādītāji 2020.gadā:

### Valsts budžeta ietvaros

- 400
- 5 dienas

### ESF projekta ietvaros

- 100
- 10 dienas

### NVA projekta ietvaros

- 250
- 5 dienas



Sociālās integrācijas  
valsts aģentūra

# Profesionālās piemērotības noteikšana



**PPN laikā  
speciālistu  
komanda novērtē  
personas:**

interesi par  
konkrētām  
profesijām

motivāciju mācīties

veselības stāvokļa  
atbilstību izvēlētajai  
profesijai

kognitīvās spējas

iepriekšējās  
zināšanas un  
pieredzi

spēju iemācīties,  
saprast, uztvert un  
iegaumēt jauno

# Profesionālās piemērotības noteikšana

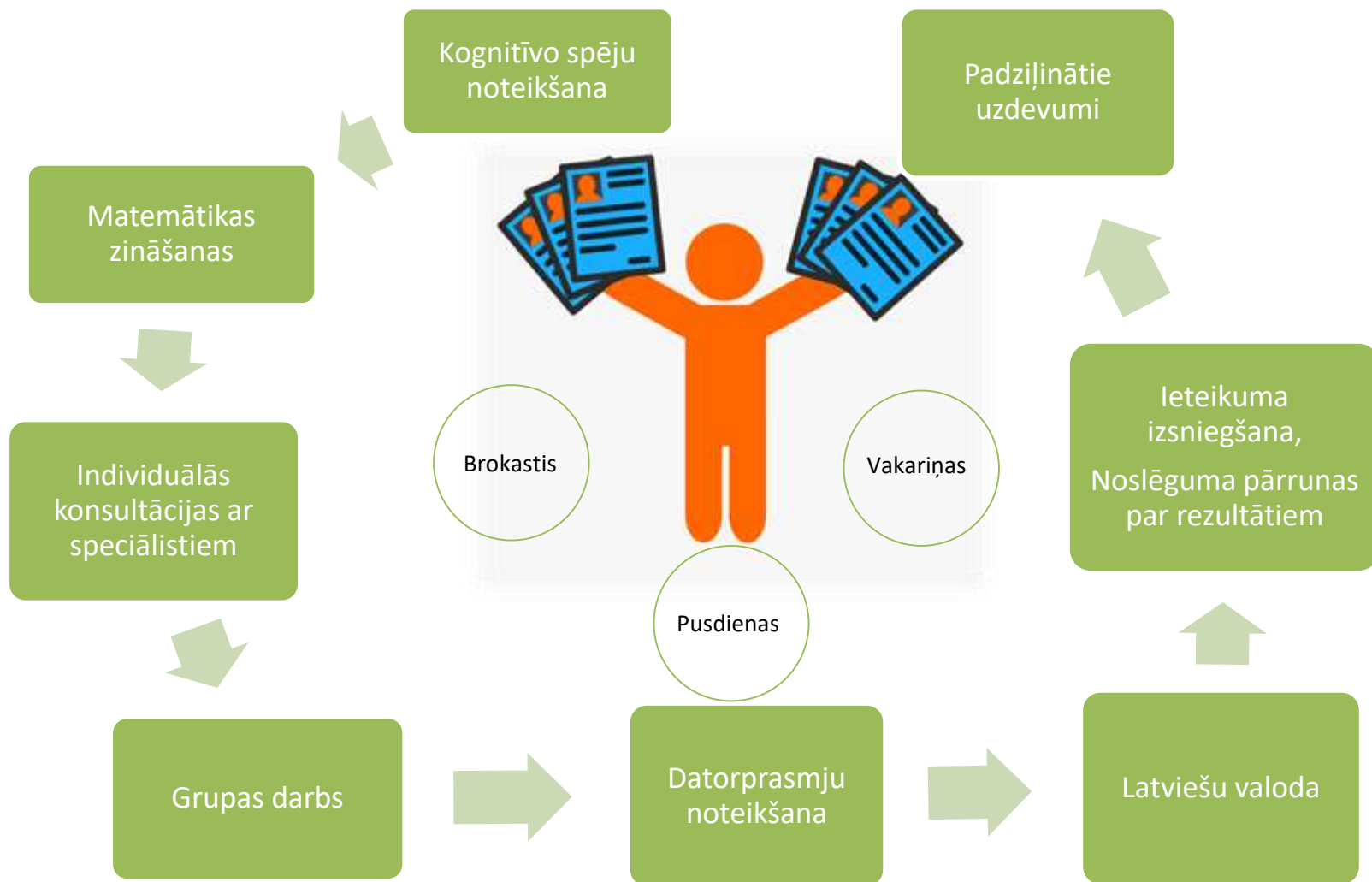

# Profesionālās piemērotības noteikšana

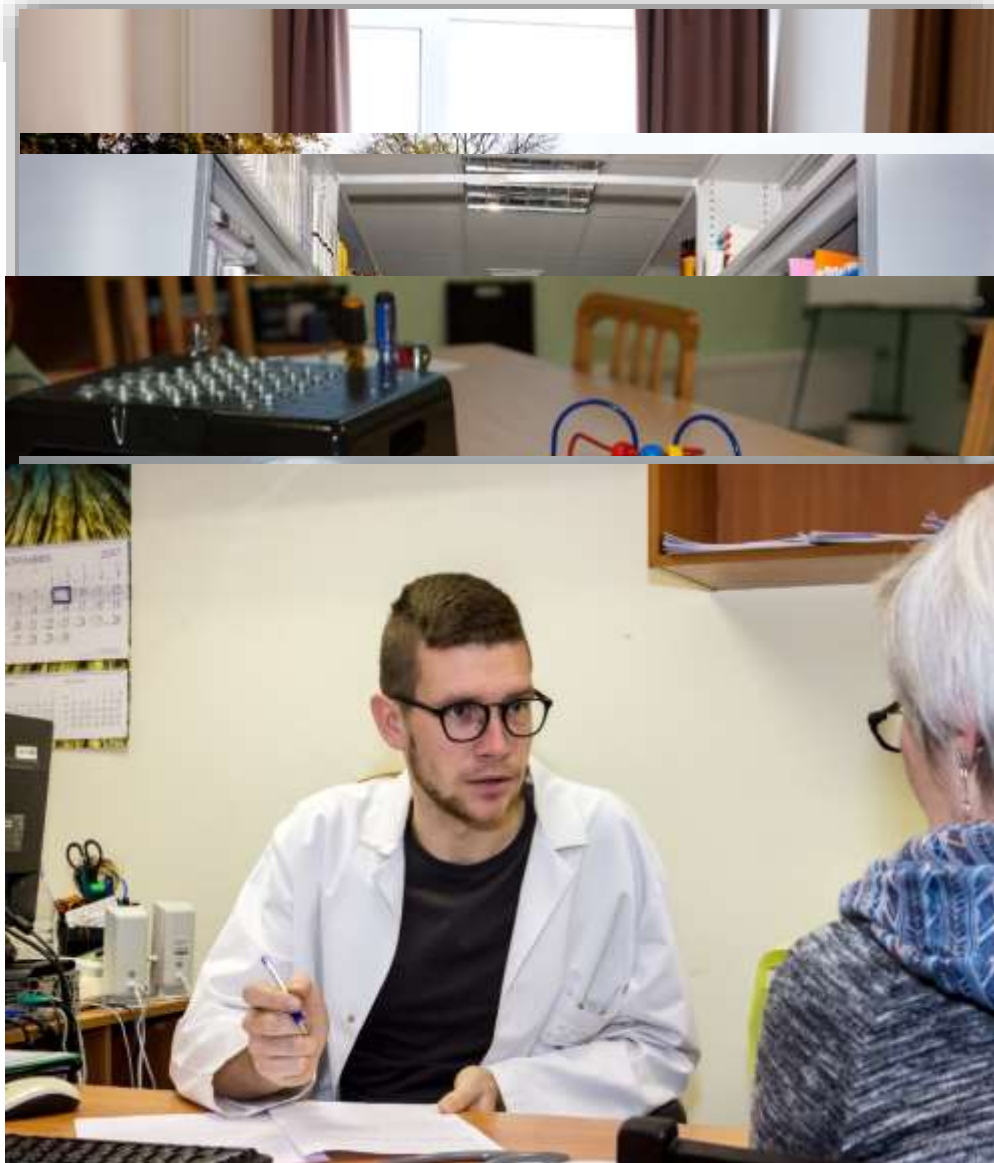



# Profesionālās piemērotības noteikšana

Metožu daudzveidība

Individuāla pieeja

Stipro pušu un alternatīvu

izvērtējums, nevis koncentrēšanās uz  
ierobežojumiem

**Melba**<sup>®</sup>

**Ida**

**MIR**  
GmbH

profesionālās piemērotības noteikšanas  
pakalpojuma attīstībai  
darbspēju novērtēšanas metode  
**MELBA© un IDA©**





Sociālās integrācijas  
valsts aģentūra

# Profesionālās piemērotības noteikšana ar MELBA© un IDA©

- 2018.gada novembrī darbu ar MELBA© & IDA© sešu dienu mācībās apguva vairāki eksperti – SIVA psihologi, karjeras konsultanti, ergoterapeiti, fizioterapeiti, sociālie darbinieki un pedagogi





Sociālās integrācijas  
valsts aģentūra

# Profesionālās piemērotības noteikšana

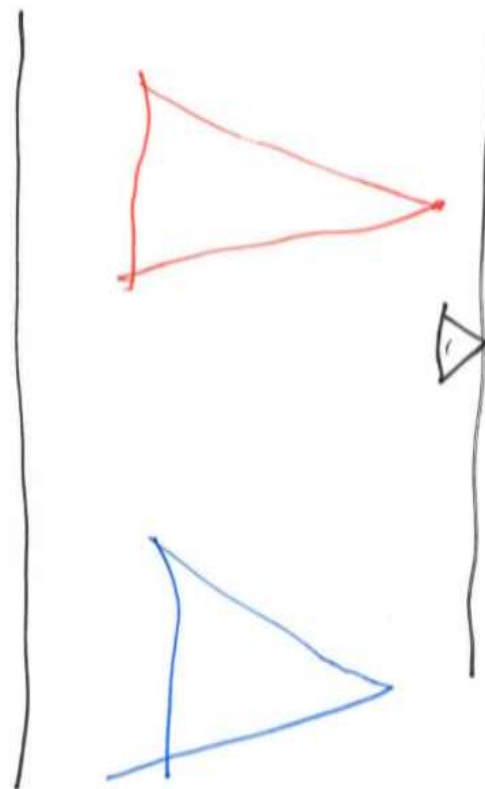
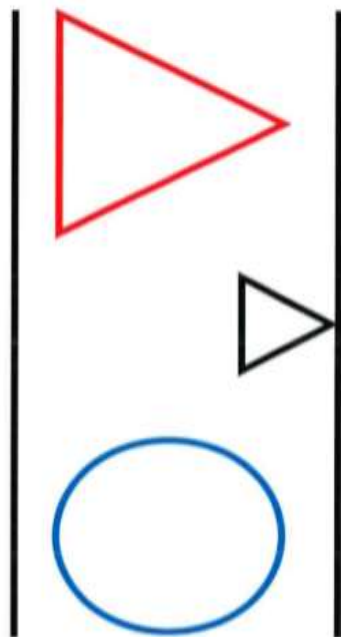



Sociālās integrācijas  
valsts aģentūra

# Profesionālās piemērotības noteikšana

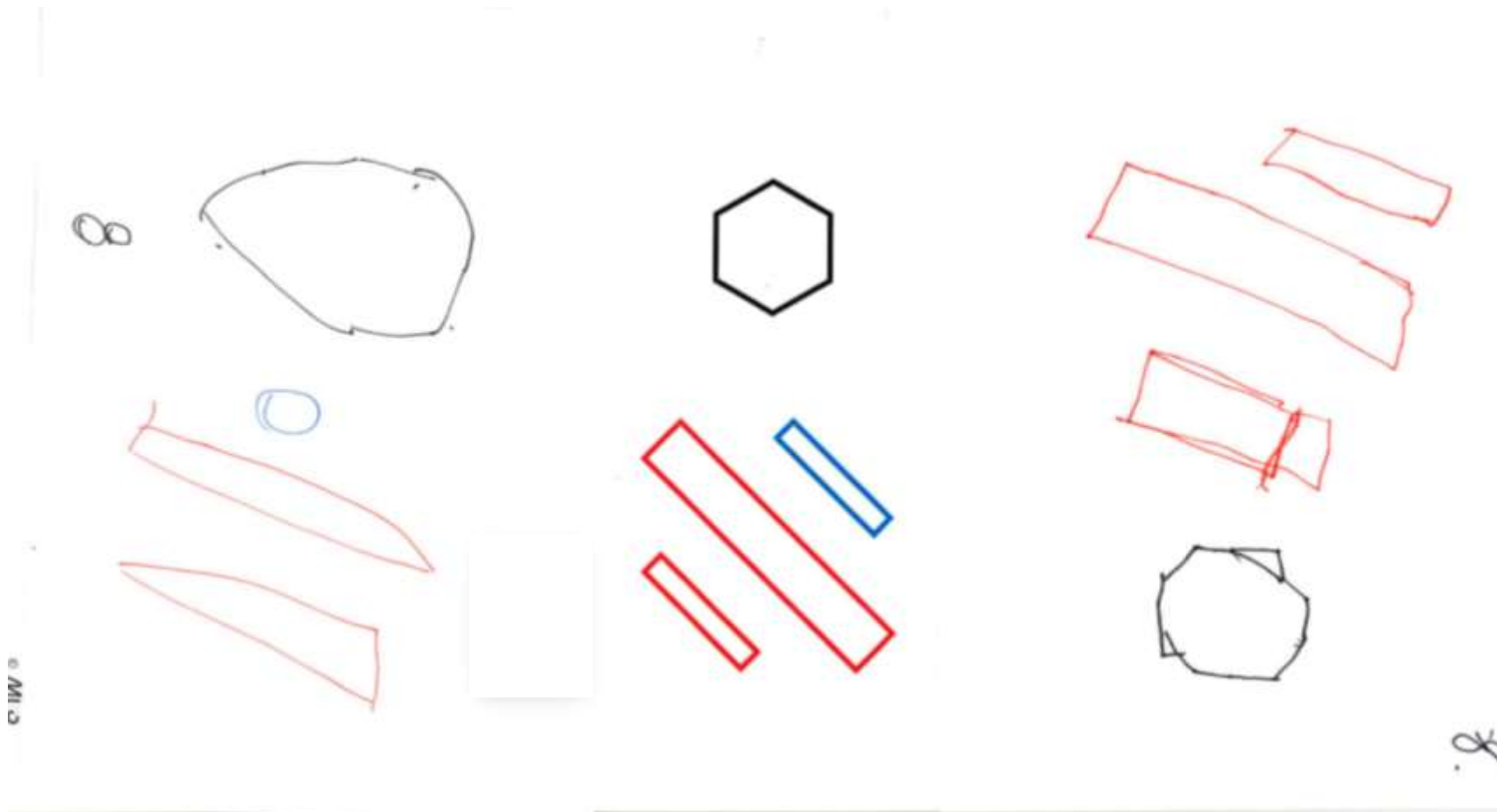

# Profesionālās piemērotības noteikšana







Sociālās integrācijas  
valsts aģentūra

# Profesionālās piemērotības noteikšana

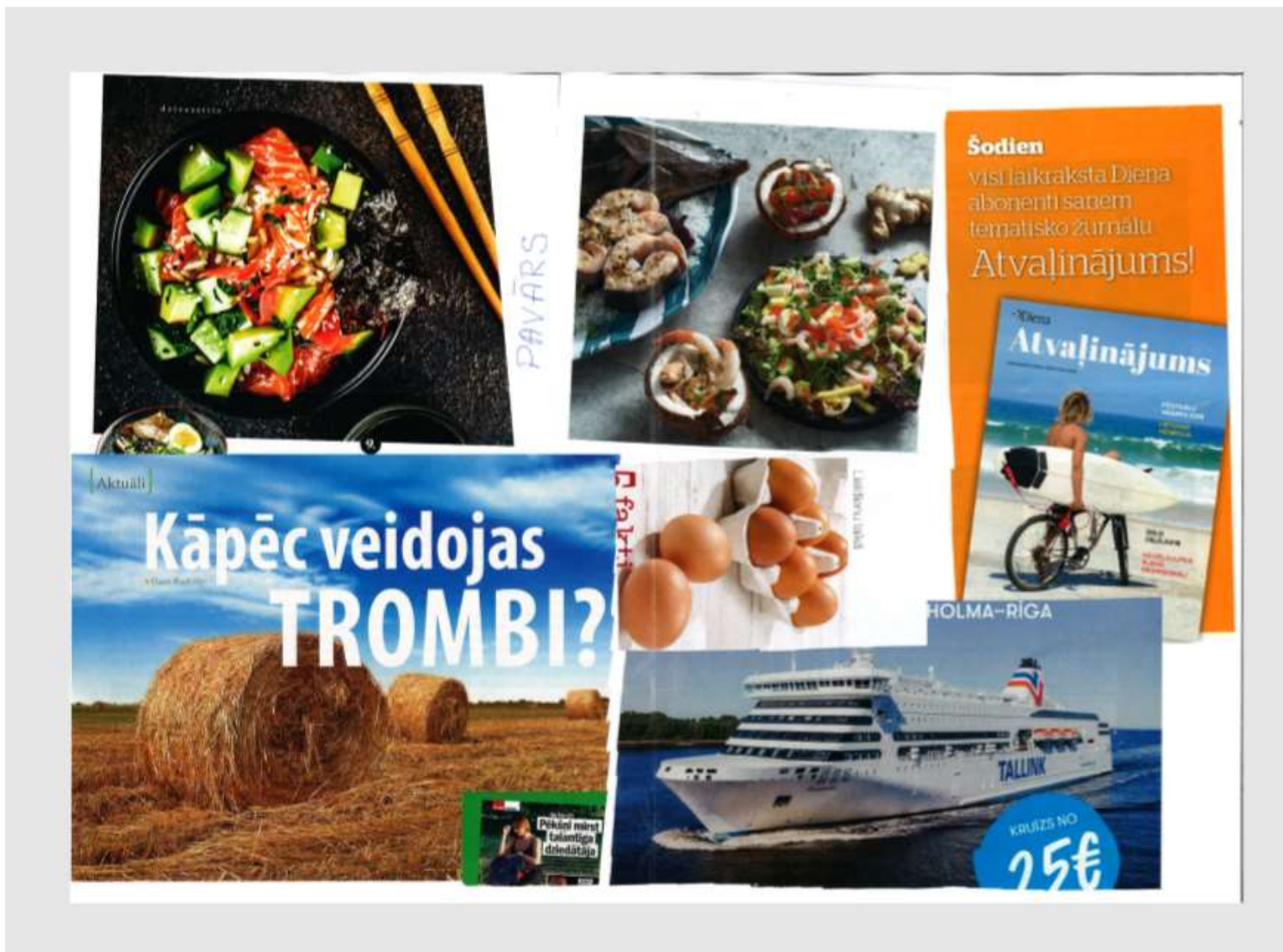



Sociālās integrācijas  
valsts aģentūra

# Profesionālās piemērotības noteikšana



*Māra sarpņu klasija ir Darstņu un augļu šķiršana*





Sociālās integrācijas  
valsts aģentūra

# Profesionālās piemērotības noteikšana



*darba sāk šobrīd.*



Sociālās integrācijas  
valsts aģentūra

# Profesionālās piemērotības noteikšana

*Mans sēņu, ogu un dārzeņu kaltēšanas uzņēmums.*

Mani **saldie** (veselīgie kaltēšanas eksperimenti) **IMUNITĀTE** STIPRINĀŠANĀI  
*BEZ ĶĪMIJAS* kā vairogs pret slimībām



*A vitamīns  
uzturā...*

- B vitamīns  
uzturā...*
- C vitamīns  
uzturā...*
- D vitamīns  
uzturā...*
- E vitamīns  
uzturā...*





Sociālās integrācijas  
valsts aģentūra

# Profesionālās piemērotības noteikšana

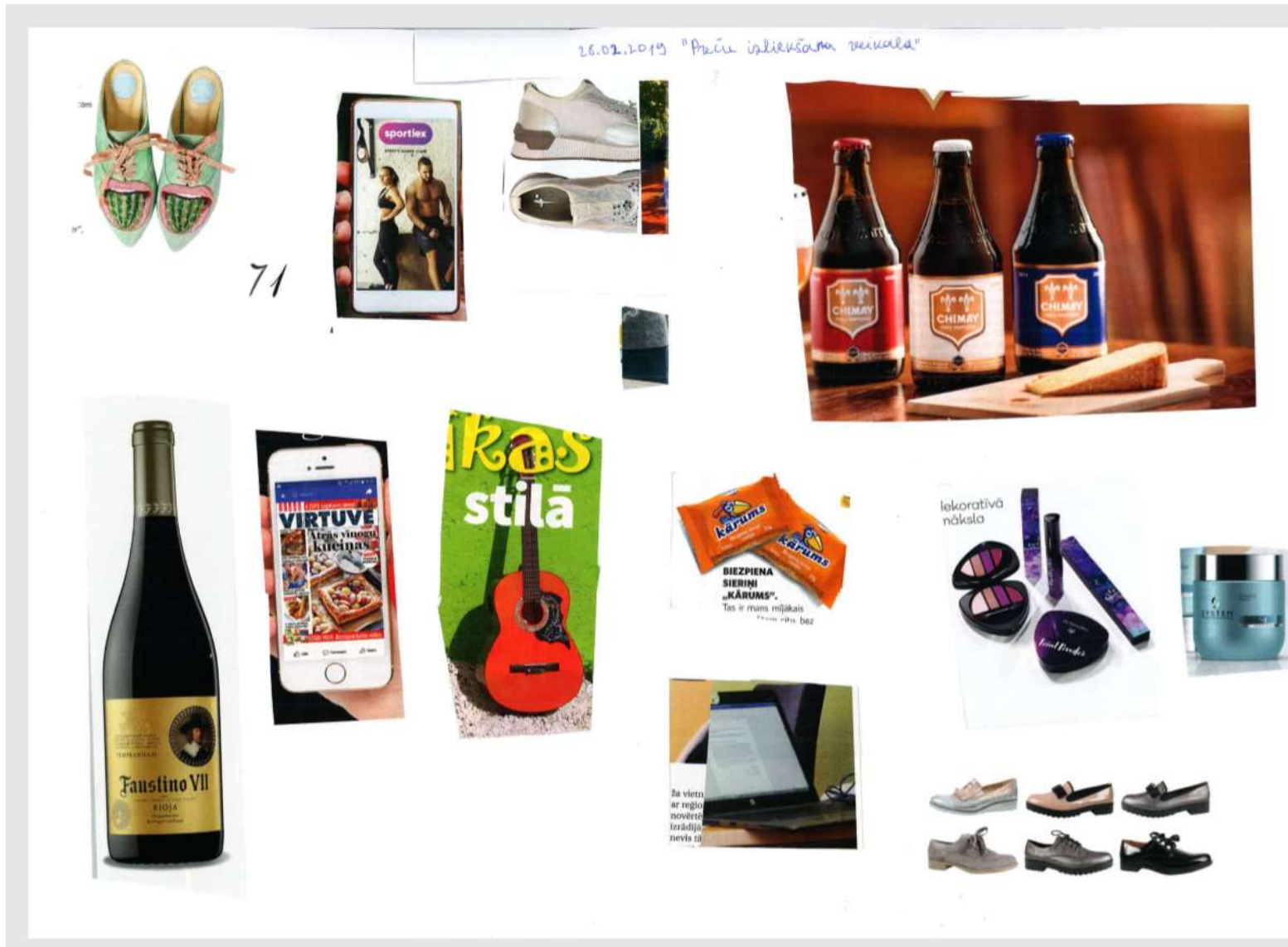





Sociālās integrācijas  
valsts aģentūra

# Profesionālās piemērotības noteikšana

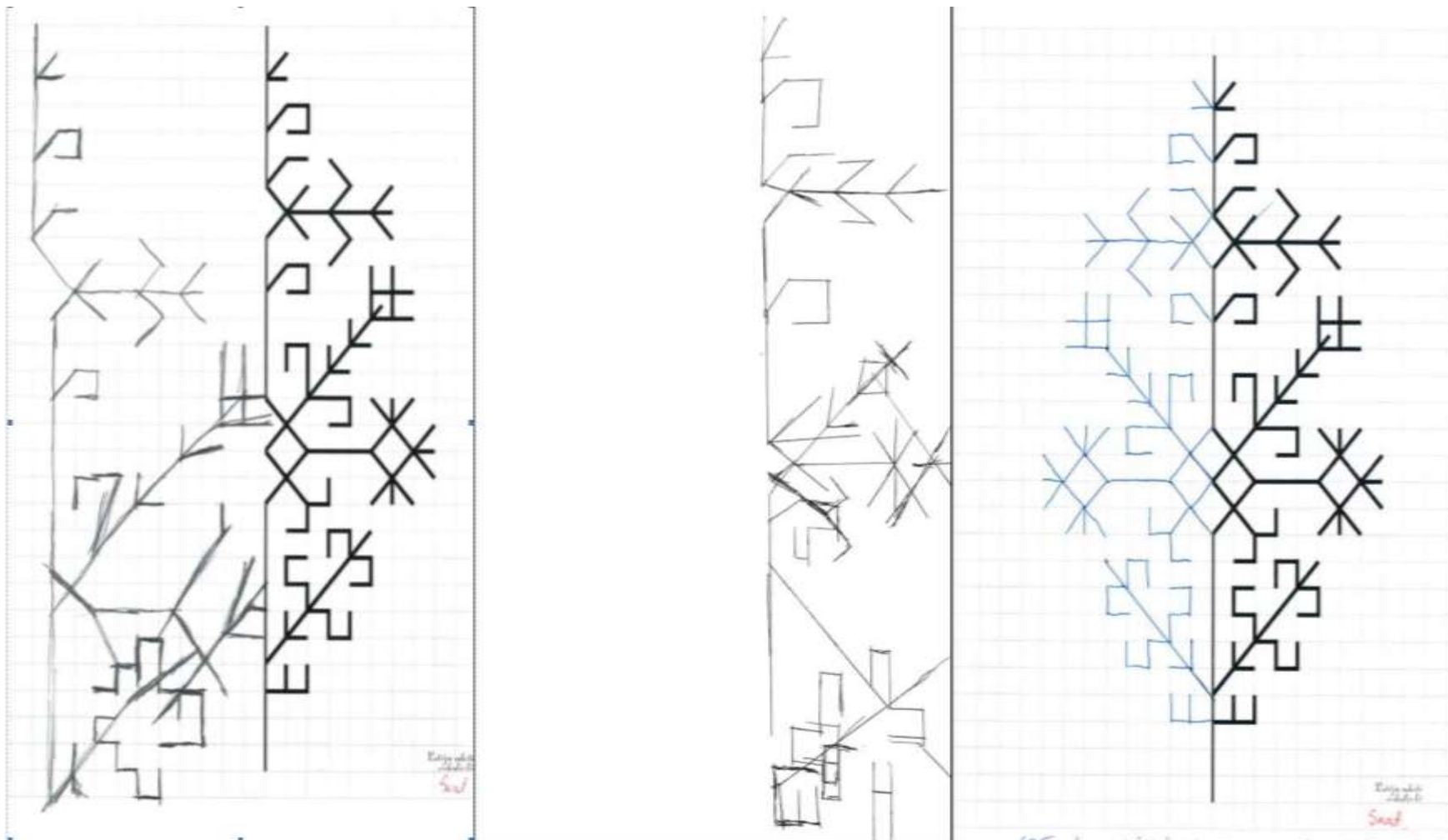



Sociālās integrācijas  
valsts aģentūra

# Profesionālās piemērotības noteikšana



ESF projekts  
"Personu ar invaliditāti vai garīga rakstura traucējumiem integrācija nodarbinātībā un sabiedrībā"  
Nr.9.1.4.1/16/1/001

## 5. Uzraksti stāstījumu par savu mīļāko dzīvnieku! (6 punkti)

Izmanto šādu plānu:

- kurš ir tavs mīļākais dzīvnieks;
- kā viņš izskatās;
- kāpēc tas ir tavs mīļākais dzīvnieks.

Man bija suns, vācu dogas. Ikdienā, es  
uzraucot mani suni pasaulē viņi bija pilnā-  
pētums, ļoti gudrs. Man pat ierīcām bija  
na viņam piemīt tālrunis.  
Viņš bija neliels un mīlīgs, ja es jutos  
likti, un atbilstīgi daļēji, ja viņam bija  
piemērota norma kopums. Tās iekšmē un  
saka: "Tāpat kā māt."

Tas bija manas dāmas suns. Man rami, lēni  
pāra, bet viņi mēģina mani, tā nepasīnē  
šimī sausa. Bezmies.



ESF projekts  
"Personu ar invaliditāti vai garīga rakstura traucējumiem integrācija nodarbinātībā un sabiedrībā"  
Nr.9.1.4.1/16/1/001

## 5. Uzraksti stāstījumu par savu mīļāko dzīvnieku! (6 punkti)

Izmanto šādu plānu:

- kurš ir tavs mīļākais dzīvnieks;
- kā viņš izskatās;
- kāpēc tas ir tavs mīļākais dzīvnieks.

suns un kaķis.

Trusis

✓



Sociālās integrācijas  
valsts aģentūra

# Profesionālās piemērotības noteikšana

ESF projekts  
"Personu ar invaliditāti vai garīga rakstura traucējumiem integrācija nodarbinātībā un sabiedrībā"  
Nr.9.1.4.1/16/1/001

3. Loģiskās spējas.  
Katrā rindā iekrāso figūru, kura neiederas.



ESF projekts  
"Personu ar invaliditāti vai garīga rakstura traucējumiem integrācija nodarbinātībā un sabiedrībā"  
Nr.9.1.4.1/16/1/001

3. Loģiskās spējas.  
Katrā rindā iekrāso figūru, kura neiederas.



# Pakalpojuma attīstība, nākotnes izaicinājumi

- Pakalpojuma integrēšana sociālās rehabilitācijas pakalpojumā
- Pakalpojuma īstenošana sadarbībā ar NVA jaunajā ESF projektu plānošanas periodā:
  - pakalpojuma pieejamība plašākam klientu lokam
  - pakalpojuma pieejamība reģionos
  - sadarbība ar NVA karjeras konsultantiem
- Jaunu novērtēšanas metožu ieviešana, t.sk. ārvalstu labās prakses pārņemšana
- Nostiprināt pakalpojuma piedāvājumu pieaugušo karjeras attīstībai un atbilstoši darba devēju pieprasījumam
- Darbinieku profesionalitātes pilnveide un kapacitātes stiprināšana





Sociālās integrācijas  
valsts aģentūra

# Profesionālās piemērotības noteikšana





Sociālās integrācijas  
valsts aģentūra

Slokas iela 61 un 68, Jūrmala, LV-2015

Tālr. 67769890

[siva@siva.gov.lv](mailto:siva@siva.gov.lv)

[www.siva.gov.lv](http://www.siva.gov.lv)